Онлайн библиотека
«Царское Село»

Мы в соцсетях и на платформах РФ

Telegram:	https://t.me/bookoldsru
ВКонтакте:	https://vk.com/club27459329
LiveJournal:	https://nemos19.livejournal.com/
Одноклассники:	https://ok.ru/profile/580961151651/statuses
MAX.ru:	https://max.ru/join/YBYQYAswU2vEb0xEJkw0RpKc0M4Xf6H4BewxzTAzY
MAX.ru (2):	https://max.ru/join/5\1ZpZ4J1bdqNU4E1HQG6Y du4 7E6H4BewxzTAzY
Яндекс-Дзен:	https://dzen.ru/id/60d85451e1217c46681c055d?tab=stories
Rutube:	https://rutube.ru/channel/71743714/videos/

~~Заблокировано в России, террористические и нежелательные в РФ~~

Facebook:	https://www.facebook.com/nilay.geglov
Instagram:	https://www.instagram.com/nikigeglov/
Twitter (X):	https://x.com/Nemos19118434

УСЛОВИЯ ИСПОЛЬЗОВАНИЯ

- Файлы предоставляются только в личных некоммерческих целях.
- При использовании документа упоминайте библиотеку «Царское Село».
- Пользователь самостоятельно несет ответственность за соблюдение прав третьих лиц.
- Текстовые данные могут содержать ошибки автоматического распознавания ИИ.

Примечание: Документ содержит сохраненные текстовые данные для поиска, полученные автоматическим распознаванием и имеющие погрешности, неточности.

РФ в сердцах миллионов

Малая Родина

Вся Россия

ОПИСАНИЕ ДОКУМЕНТА

Кубанская область. Проект здания почтово-телеграфной и телефонной конторы для гор. Екатеринодара

Даты: 1913

Язык: Русский

Шифр хранения: РГИА. 1293 / 166 / 1

Количество страниц: 21

AI QWEN Assistance

DOCUMENT DESCRIPTION

Кубанская область. Проект здания почтово-телеграфной и телефонной конторы для гор. Екатеринодара

Dates: 1913

Language: Русский

Storage: РГИА. 1293 / 166 / 1

Number of pages: 21

AI QWEN Assistance

文件描述

Кубанская область. Проект здания почтово-телеграфной и телефонной конторы для гор. Екатеринодара

日期: 1913

语言: Русский

保管代码: РГИА. 1293 / 166 / 1

页数: 21

AI QWEN Assistance

Кубанская обл.
Ц. Г. И. А.
Фонд № 1293 Опись 166
Ед. хр. № 1

Фонд № Технически-строительный Комитет МПС.

205 Арх А 1 I

ПРОЕКТЪ ЗДАНІЯ

ПОЧТОВО-ТЕЛЕГРАФНОЙ И ТЕЛЕФОННОЙ

КОНТОРЫ

ДЛЯ Г. ЕКАТЕРИНОДАРА, КУБАНСКОЙ ОБЛ.

(Кавказская губ.)

1913 г. 9 ф. Кубанская обл.

Кубанская обл.
Ц. Г. И. А.
Фонд № 1293 Опись 166
Ед. хр. № 1

Ф. № 5

ЦЕНТРАЛЬНЫЙ ГОСУДАРСТВЕННЫЙ ИСТОРИЧЕСКИЙ АРХИВ СССР

ЛИСТ ИСПОЛЬЗОВАНИЯ ДОКУМЕНТОВ

Фонд № 1293 Год _____ Опись № 166 Дело № 1

Название единицы хранения Кубан. обл.

Дата выдачи	Кому выдано	№№ использован. листов	Характер использования документа (если снята копия или сделана выпись—указать способ воспроизведения и кому выдано	Подпись	Кем использов. документ
21/XI-69	Козловой		Использ. для катал. Краснод. Край.	Козлова	
20.08.79	Мартиновой		Фрезень	Мар	
27.07.81	Петросянцу		просмотрено	[illegible]	
18.11.81	Титову				
17.9.86	Канаевой		см.	[illegible]	
13.4.92	Левченко				
21.4.92	Левченко				
14.10.11	глав. нивед. стажир. для предуд. библ.				

Ф. Тип. № 5 Главполиграфпрома. Зак. 1874 т. 30000 1967

Центральный Государственный Исторический архив СССР

В настоящей единице хранения 1 ф. № 1293 оп. № 166 – Кубанск. губ.

Подпись 9 (девять) л. дата 28/V-74. Дмитр.

Проверено

Дата	Подпись	Дата	Подпись	Дата	Подпись
27.07.81	[illegible]				
30/V-85	[illegible]				
13.4.92	[illegible]				

Ф. тип. № 5 Главполиграфпрома, з. 306 т. 40000 14-II-72

№ _____

Кому _____

Дата _____

Подпись выдавшего

РОССИЙСКИЙ ГОСУДАРСТВЕННЫЙ ИСТОРИЧЕСКИЙ АРХИВ

В настоящем деле № 1 ф. № 1283 оп. № 166 – Кубан. обл

10 (десять) листа (ов)
цифрами прописью

в том числе:

Последний номер листа 9

Обложка и внутренняя опись документов 1

Литерные №№ —

Чистые № —

Пропущены №№ —

Фотографии № —

Графические документы №№ 1, 2, 3, 4, 5, 6, 7, 8, 9

Печати №№ —

Художественные открытки №№ —

Открытки с почтовыми марками №№ —

Открытки с почтовыми гашениями №№ —

Конверты с марками №№ —

Конверты с почтовыми гашениями №№ —

Секретки с почтовыми гашениями №№ —

Гербовые марки на Л.Л. —

Малоконтрастные затухающие тексты №№ —

Поврежденные №№ —

Тексты только на обороте —

Другие особенности —

«20» 04 2011 Подпись

Дело проверено

Выдача дата, подпись	**Возвращение** дата, подпись	**Выдача** дата, подпись	**Возвращение** дата, подпись

Утверждается къ исполненію
„27 Іюня 1913 года.
За Министра Внутреннихъ Дѣлъ, Товарищъ Министра
Свиты Его Величества Генералъ-Маіоръ

Главный фасадъ

Проектъ сей разсмотрѣнъ Техническо-Строительнымъ Комитетомъ М. В. Д. по журналу отъ „25" Іюня 1913 года за № 229 и найденъ составленнымъ удовлетворительно.

Предсѣдатель Л. Носсинов

Члены Р. Марфенъ, М. Шмидт, Карпинскій, В. Носинов, А. Жиберъ

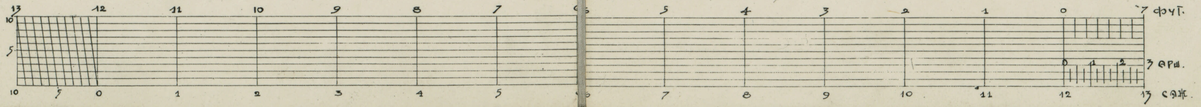

28 Марта 1913
Графъ Шифрингъ Г. Барановскій

РГИА
Фонд 1293 Оп 166- Кубанская обл.
Дело 1 л 1

ф. 1293 оп. 166 - Кубанская губ. д. 1 л. 1

Боковой фасадъ

2

Къ журналу Технически-Строительнаго Комитета М. В. Д.
отъ „25" Ноября 1913 года за № 229
За Дѣлопроизводителя М. Земцовъ

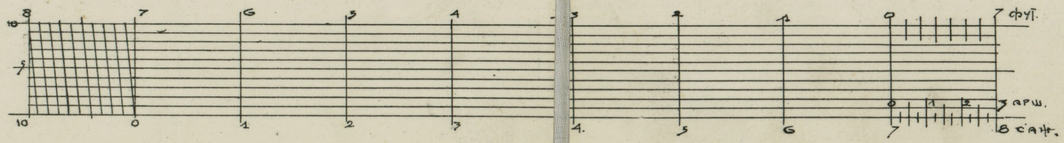

РГИА
Фонд 1293 Оп. 166 – Кубанская обл.
Дело 1 л 2

ф. 1293 оп. 166 – Кубанская губ. д. 1 л. 2

3

Къ журналу Техническо-Строительнаго Комитета М. В. Д.
отъ 25 Іюня 1913 года за № 229
За Дѣлопроизводителя М. Зеленцов

Разрѣзъ по А-В.

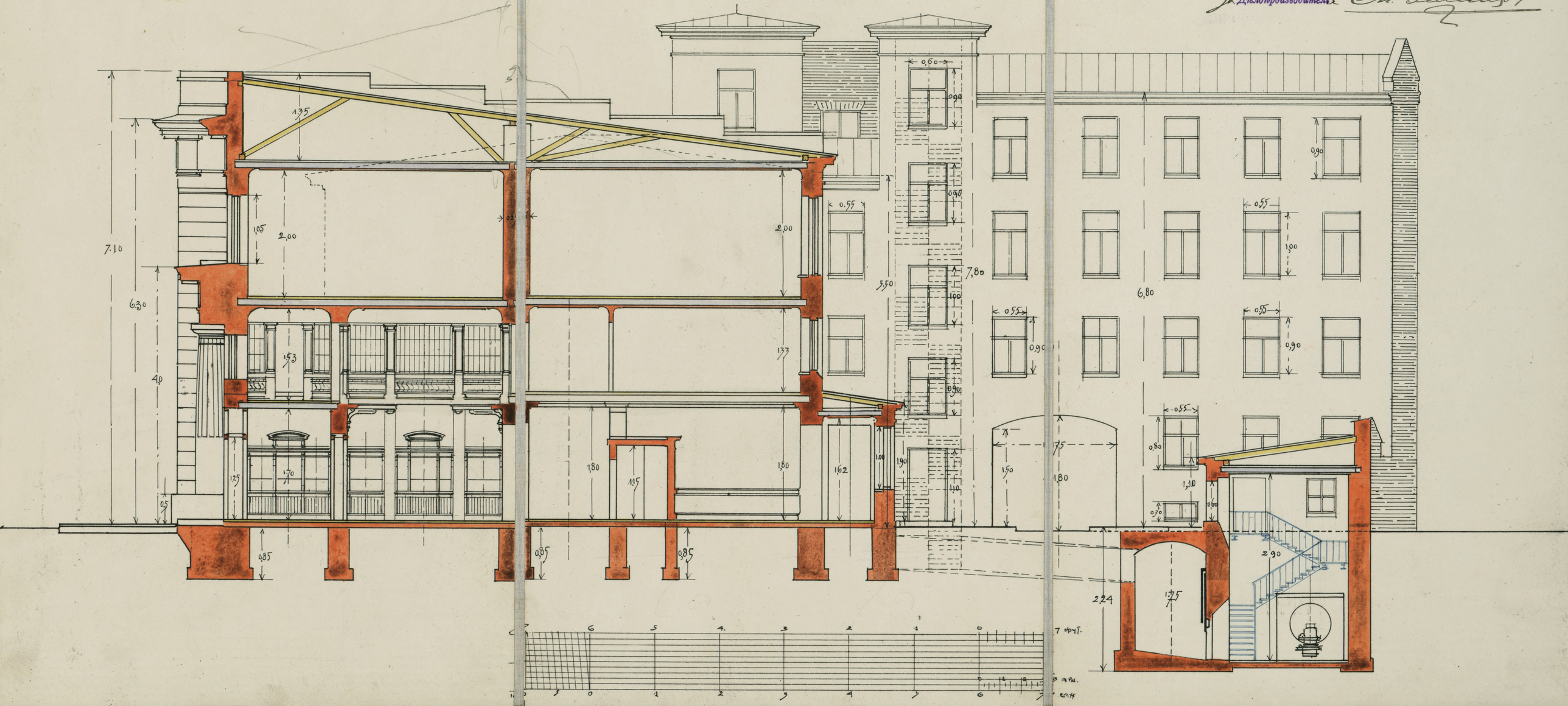

РГИА
Фонд 1293 (оп) 166 - Кубанская обл.
Дело 1 л 3

ф. 1293 оп 166 - Кубанская обл. д 1 л. 3

Разрѣзъ по С Д

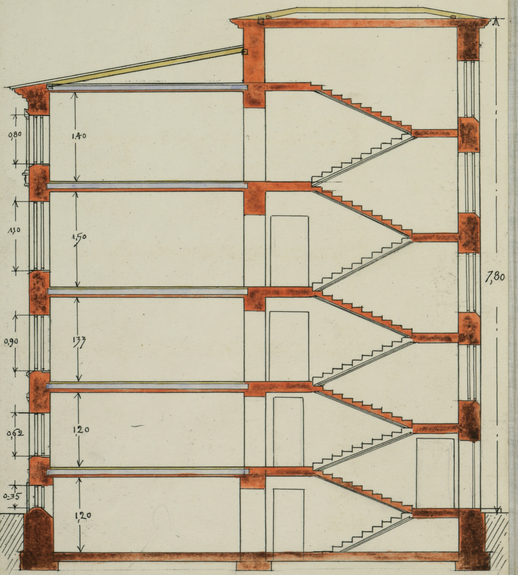

Разрѣзъ по Е F.

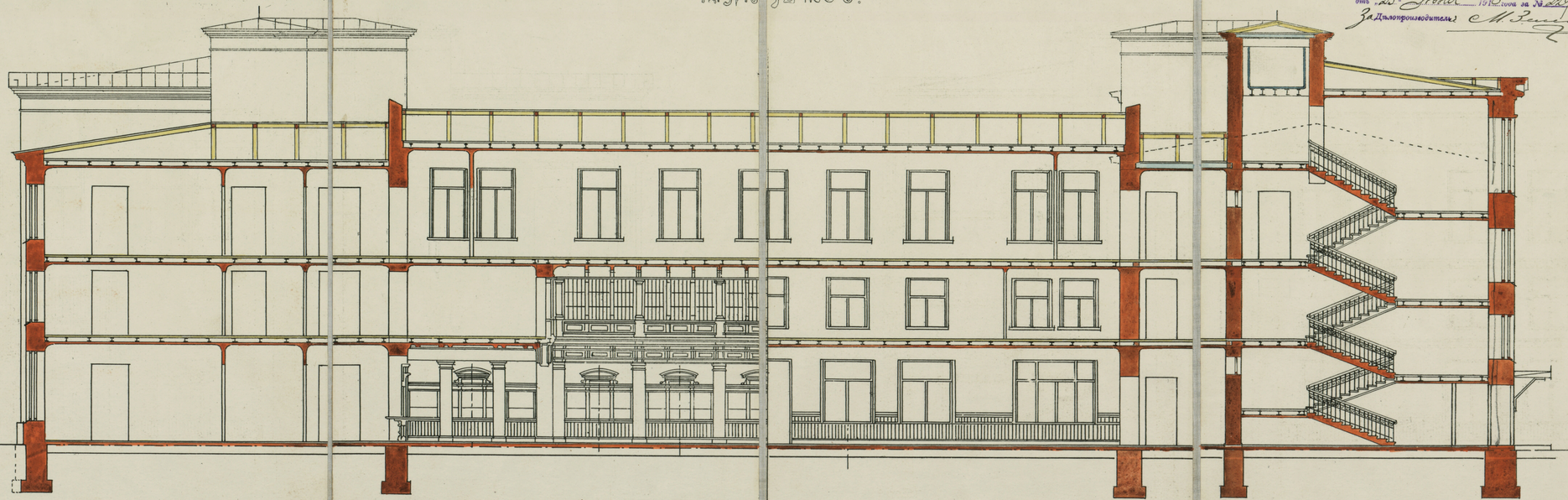

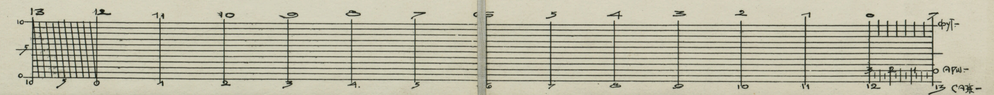

Къ журналу Техническо-Строительнаго Комитета М. В. Д.
отъ „25" Іюня 1918 года за № 229
За Дѣлопроизводитель: М. Земецкой

РГИА
Фонд 1293 Оп. 166 - Кубанская обл.
Дело 1 л. 4

ф. 1293 - оп. 166 - Кубанская обл. д. 1 л. 4

Rw1

Планъ подвальнаго.

Къ журналу Технически-Строительнаго Комитета М.В.Д.
отъ „25" Ноября 1913 года за №229
За Дѣлопроизводителя М. Земцовъ

5

Аккуму-ляторы (6.2) 2.90 × 2.10
Динамо-машина (6.9) 2.90 × 3.40
Архивъ (2.9) 2.90
Водогр. котель 2.90 × 1.40
Паров. труба 0.9
Паровые котлы (10.3) 4.90 × 2.70
Угольная яма (4.3) 5.62 × 4.70
Труба 1.70 × 1.70
Прачешная и баня (7.1) 2.90
(6.5) 2.90 × 1.45
(2.1) 2.50
(2.9) 2.90
Архивъ (6.9) 2.90
(1.45) (1.26) (1.08) (1.2) (0.9)
Водогр. котель (2.9) 1.40

10.31
7.44
1.45
1.35
0.10
0.05

6.01 | 2.426 | 5.43 | 5.43 | 2.426 | 11.85 | 33.68

10 10 5 12 11 10 9 8 7 6 5 4 3 2 1 0 3 4 7 фут.
10 5 0 1 2 3 4 5 6 7 8 9 10 11 12 3 арш

28 Марта 1913
Граф. Инженеръ Баранковскій

РГИА
Фонд 1293 Оп. 166 – кубанская обл.
Дело 1 л 5

ф. 1293 оп. 166 – Кубанская обл. д. 1 л 5

К. № 1
арк 1

ПРОЕКТЪ ЗДАНІЯ

ПОЧТОВО-ТЕЛЕГРАФНОЙ И ТЕЛЕФОННОЙ

КОНТОРЫ

ДЛЯ Г. ЕКАТЕРИНОДАРА, КУБАНСКОЙ ОБЛ.

Кавказскій губ.

Планъ 1-го этажа.

К журналу Технико-Строительнаго Комитета М.В.Д.
отъ „25" Іюня 1913 года за № 229
За Дѣлопроизводителя М. Земцовъ

6

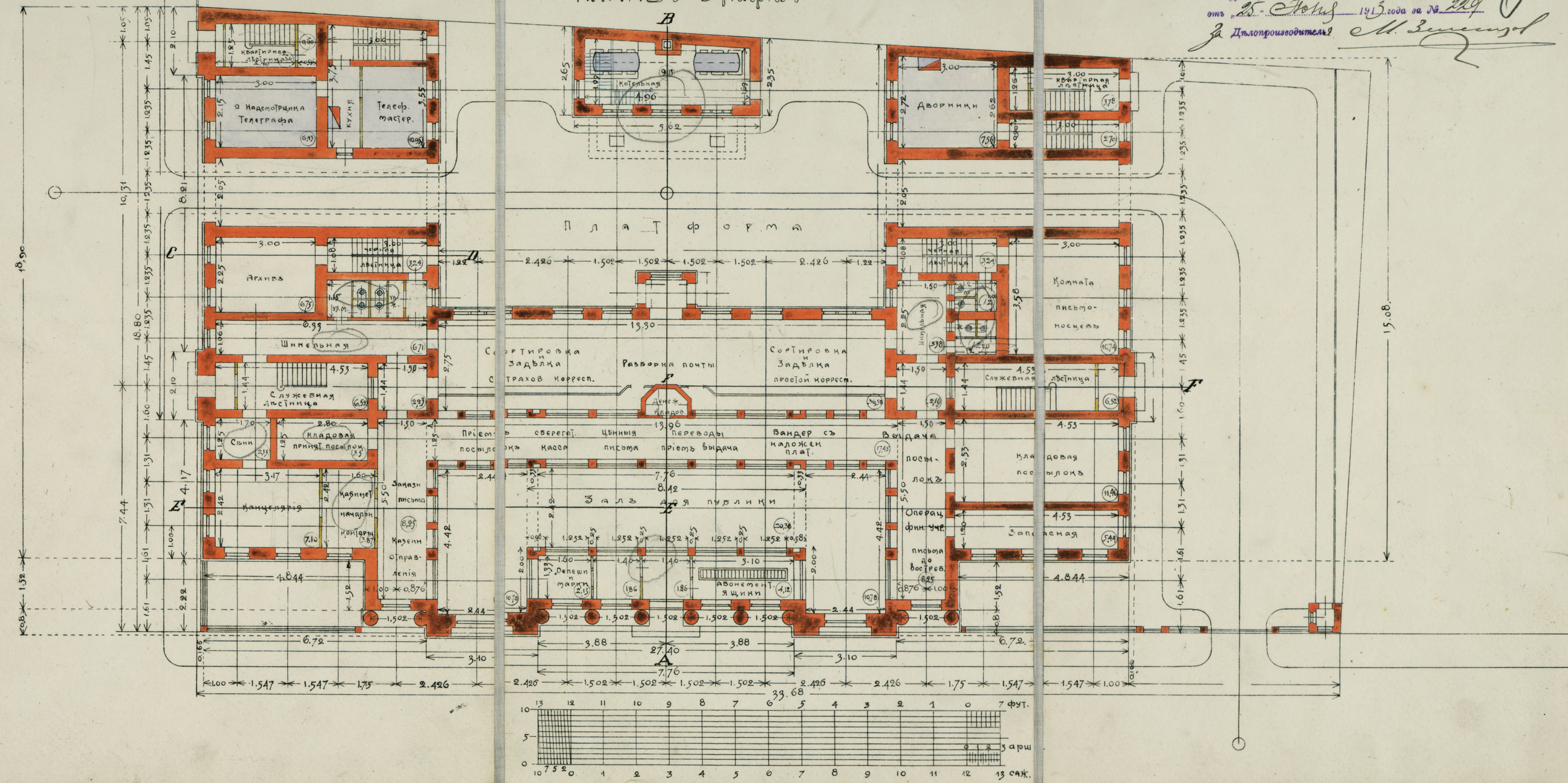

РГИА
Фонд 1293 оп. 166 Кубанская обл.
Дело 1 л 6

Ф. 1293 оп 166 – Кубанская губ. д. 1 л. 6

Къ журналу Техническо-Строительнаго Комитета М. В. Д.
отъ 25 Іюня 1913 года за № 229
Дѣлопроизводитель М. Зеленцовъ

Планъ 2го этажа.

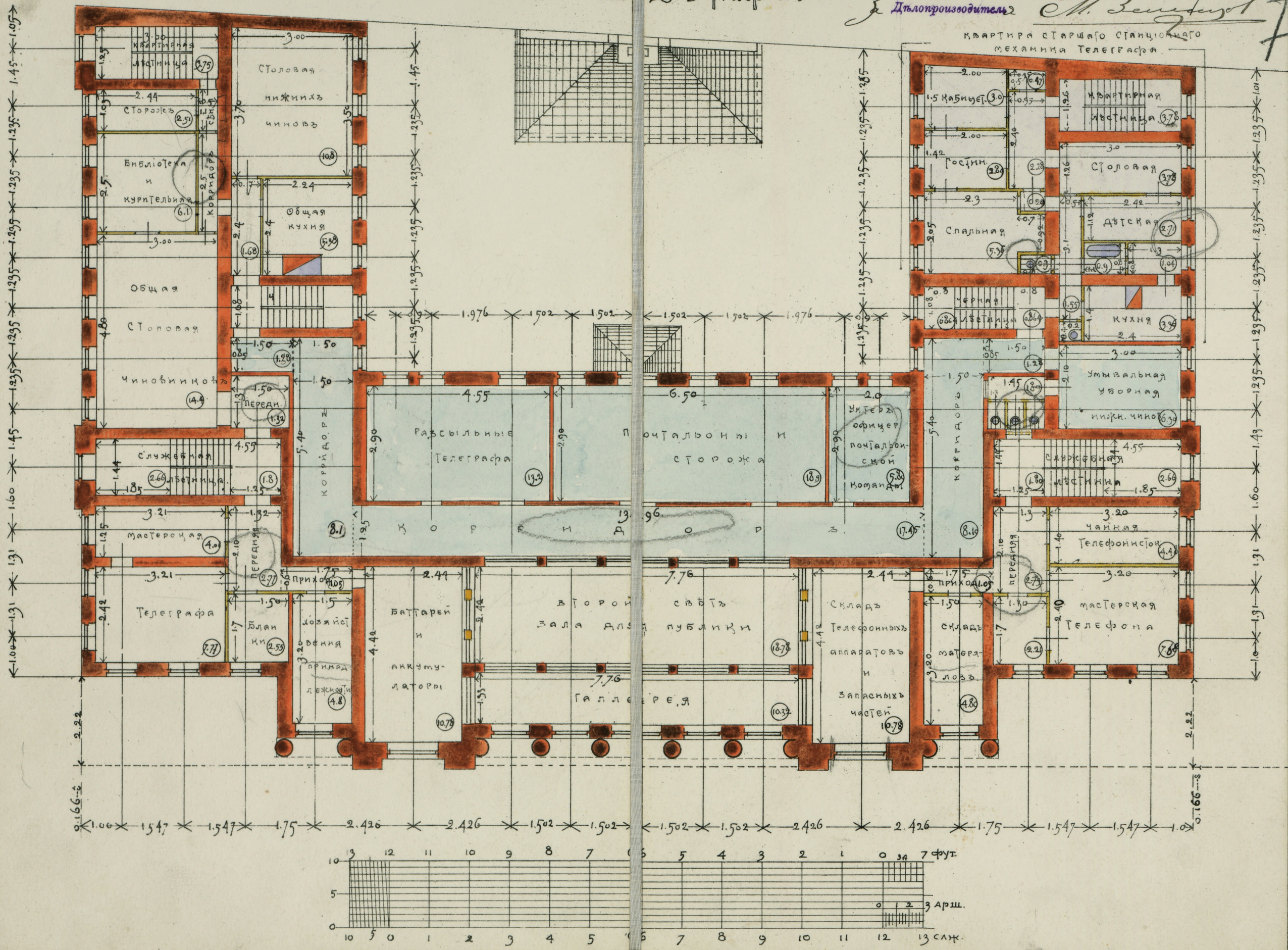

РГИА
Фонд 1293 оп 166 – Кубанская обл.
Дело 1 л 7

ф. 1293 оп. 166 – Кубанская обл. д. 1 л. 7

Къ журналу Техническо-Строительнаго Комитета М. В. Д.
отъ 25 Іюня 1913 года за № 229
За Дѣлопроизводителя М. Зеленцов

8

Планъ 3го этажа

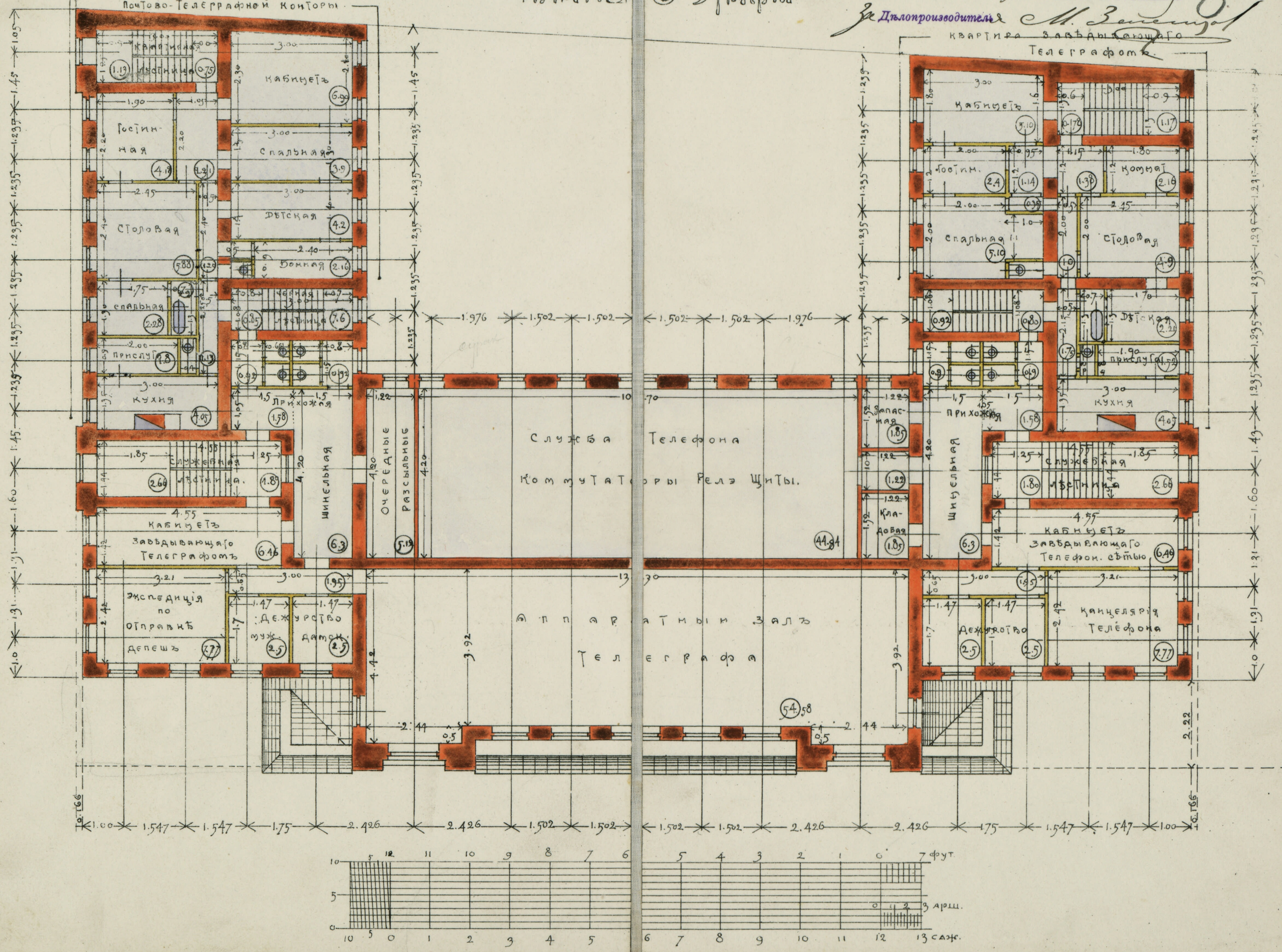

РГИА
Фонд 1293 ОП 166
Дело 1 л 8

ф. 1293 оп. 166 – Кубанская губ. д 1 л. 8

Планъ 4-го этажа.

9

Къ журналу Техническо-Строительнаго Комитета М. В. Д.
отъ 25 Ноября 1913 года за № 229
За Дѣлопроизводителя М. Зенцовъ

Квартира помощника начальника Почт. Телеграф. конторы

Квартира заѣздывающаго телефонной сѣтью.

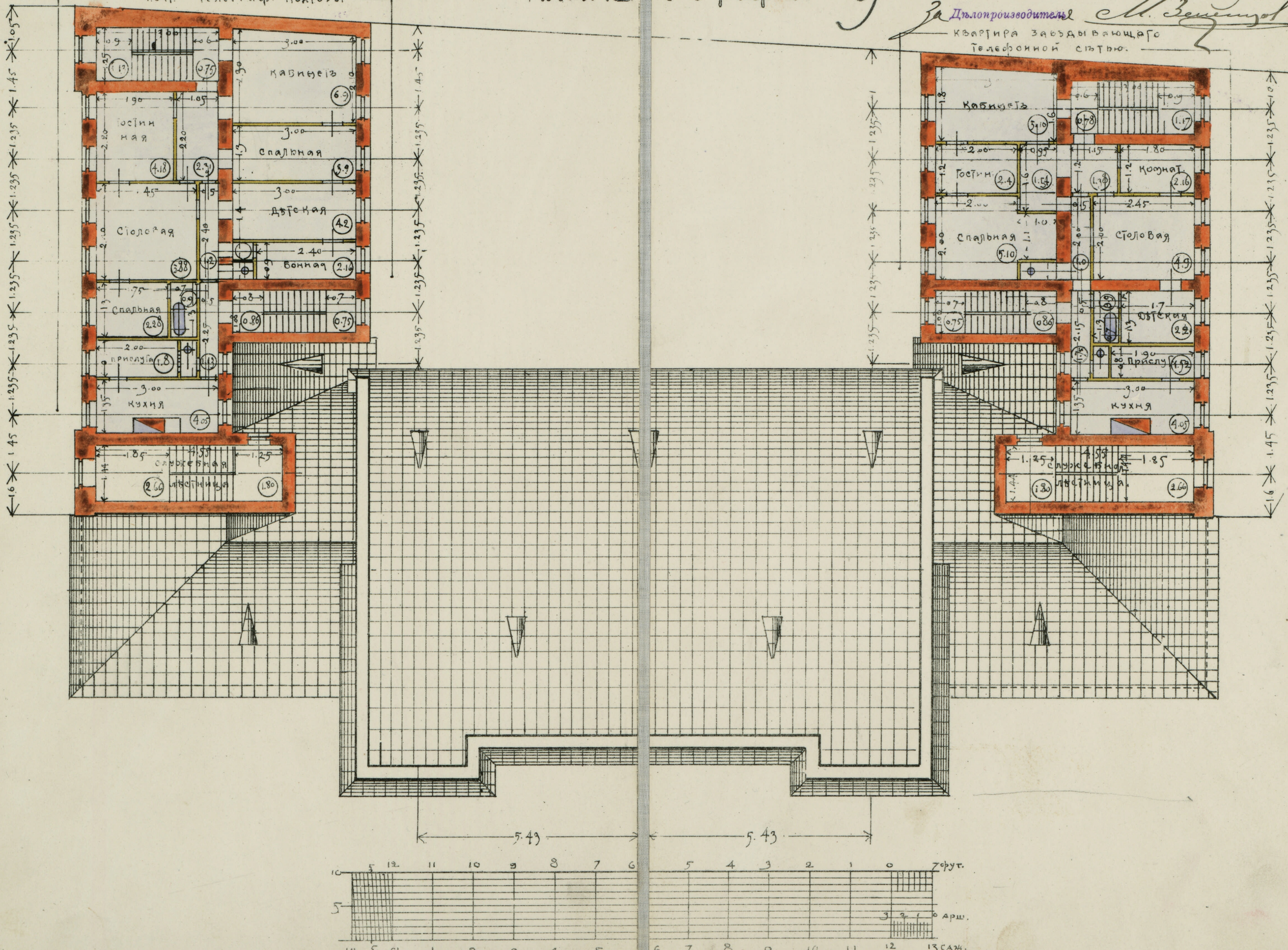

РГИА
Фонд 1293 Оп. 166 – Кубанская обл.
Дело 1 л 9

ф. 1293 оп. 166 – Кубанская губ. д. 1 л. 9